

EZ Bow Instructions

Items #AR540250, AR560150 – AR560950



1 Install laser, bubble cube and index tray on the EZ Bow, making sure that the index tray is secure and flat.



2 Evaluate patient for canted smile or steep plane of occlusion. Apply more bite reg material to the high areas to capture bite registration. Do not rotate the EZ bow! Keep it flat and aligned on the facial midline



3 Apply wax tabs or bite registration compound to the index tray in molar and bicuspid areas (9, 11, 1, and 3 o'clock positions).



4 Patient should be sitting or standing upright, with head level in preparation for the EZ Bow. Please note that The laser diode alignment accessory is low power with an output power of 1MW and wavelength of 658nm.



5 Position the bow in front of the face to help identify sagittal and anterior-posterior level. Have patient close eyes, turn laser on and position on facial midline. Patient can now open eyes. Caution: Do not stare in laser beam. Avoid direct eye exposure

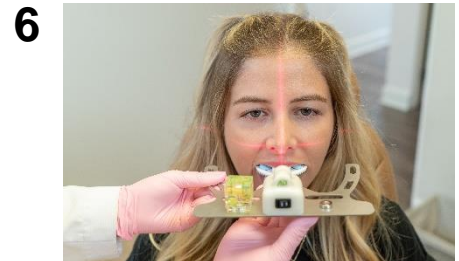

6 Insert EZ Bow into mouth, raise upward into maxilla, with central incisors pressed against front vertical tab. EZ Bow should be supported by doctor's hands. Do not have patient bite onto bow.



7 Once complete, have the patient support the bow with fingers. Step back and take photographs as needed.



8 Remove the bow from the patient's mouth and remove the index tray from the bow. Write patient's name on the underside of the index tray. The index tray can be removed by gripping the sides of the tray and pulling.



9 Alternatively, the index tray can be removed by placing on flat surface and applying light downward pressure on the EZ Bow.

EZ Bow Instrucciones

Items #AR540250, AR560150 – AR560950



1 Instale el láser, el nivelador y la bandeja de registro en EZ Bow (arco), asegurándose de que la bandeja de índice esté nivelada.



2 Evalúe al paciente por sonrisa inclinada o plano inclinado de oclusión. Aplique más material de registro de mordida a las áreas altas para capturar el registro de mordida. ¡No gire el arco EZ! Manténgalo plano y alineado en la línea media facial.



3 Aplique accu-bite o compuesto de registro de mordida a la bandeja de registro en las áreas molar y bi-cúspide (posiciones 9, 11, 1 y 3 del reloj).



4 El paciente debe estar sentado o de pie en posición vertical, con la cabeza nivelada en preparación para el EZ Bow.



5 Coloque el arco frente a la cara para ayudar a identificar el nivel sagital y anterior-posterior. Haga que el paciente cierre los ojos, encienda el láser y colóquelo en la línea media facial. El paciente ahora puede abrir los ojos.

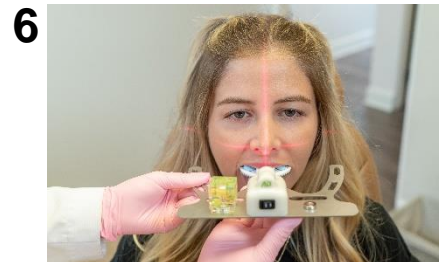

6 Inserte EZ Bow en la boca, levante hacia arriba en el maxilar, con los incisivos centrales presionados contra el tope vertical frontal. EZ Bow(arco) debe ser apoyado por las manos del médico. el paciente no debe moder el arco.

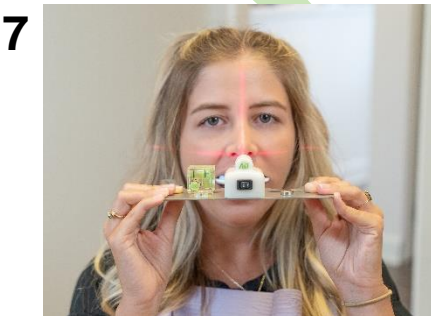

7 Una vez completado, haga que el paciente apoye el arco con los dedos. Retroceda y tome fotografías según crea conveniente.



8 Retire el arco del paciente y retire la bandeja del índice del arco. Escriba el nombre del paciente en la parte inferior de la bandeja de registro. La bandeja se puede quitar agarrando los lados de la bandeja y jalando.



9 Alternativamente, la bandeja de registro se puede quitar colocando sobre una superficie plana y aplicando una ligera presión hacia abajo sobre EZ Bow.